

PORTAIL FAMILLE
ALSH-ARDECHERHONCOIRON.INFOROUTES.FR

Ardèche
Rhône
Coiron

COMMUNAUTÉ DE COMMUNES

de 4 à 17 ans

Vacances automne

2020



Les lieux d'accueil

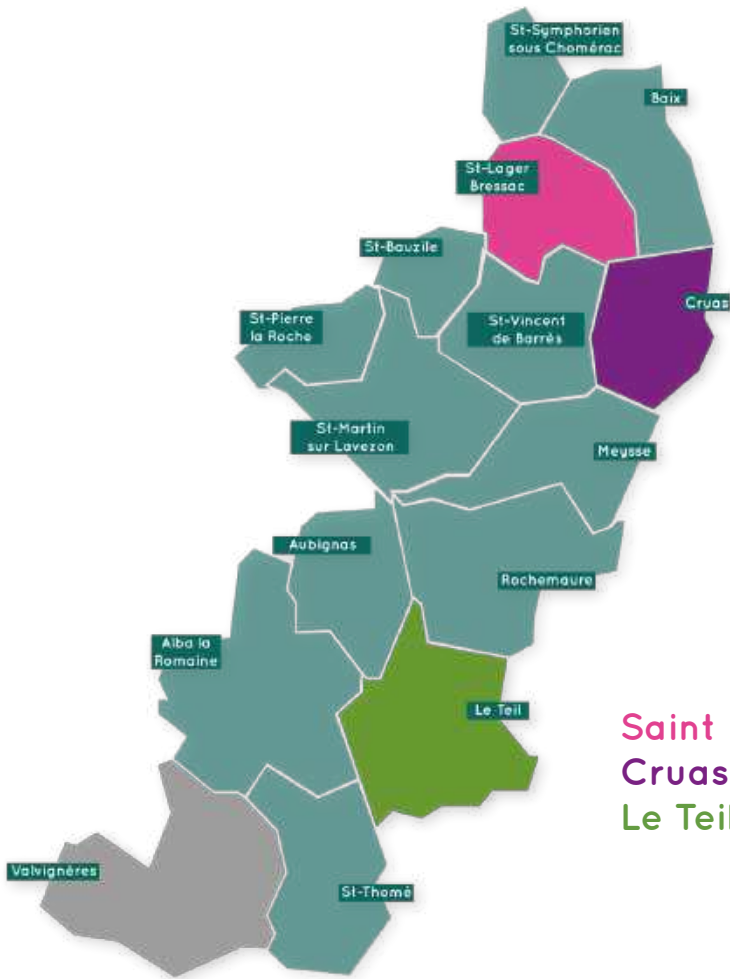

Saint Lager Bressac	Page 5
Cruas	Page 6-7
Le Teil	Page 8-10

Le projet éducatif

LA COMMUNAUTÉ DE COMMUNES ARDÈCHE RHÔNE COIRON A CONSTRUIT SON PROJET ÉDUCATIF AUTOUR DE VALEURS COMMUNES À NOTRE TERRITOIRE :

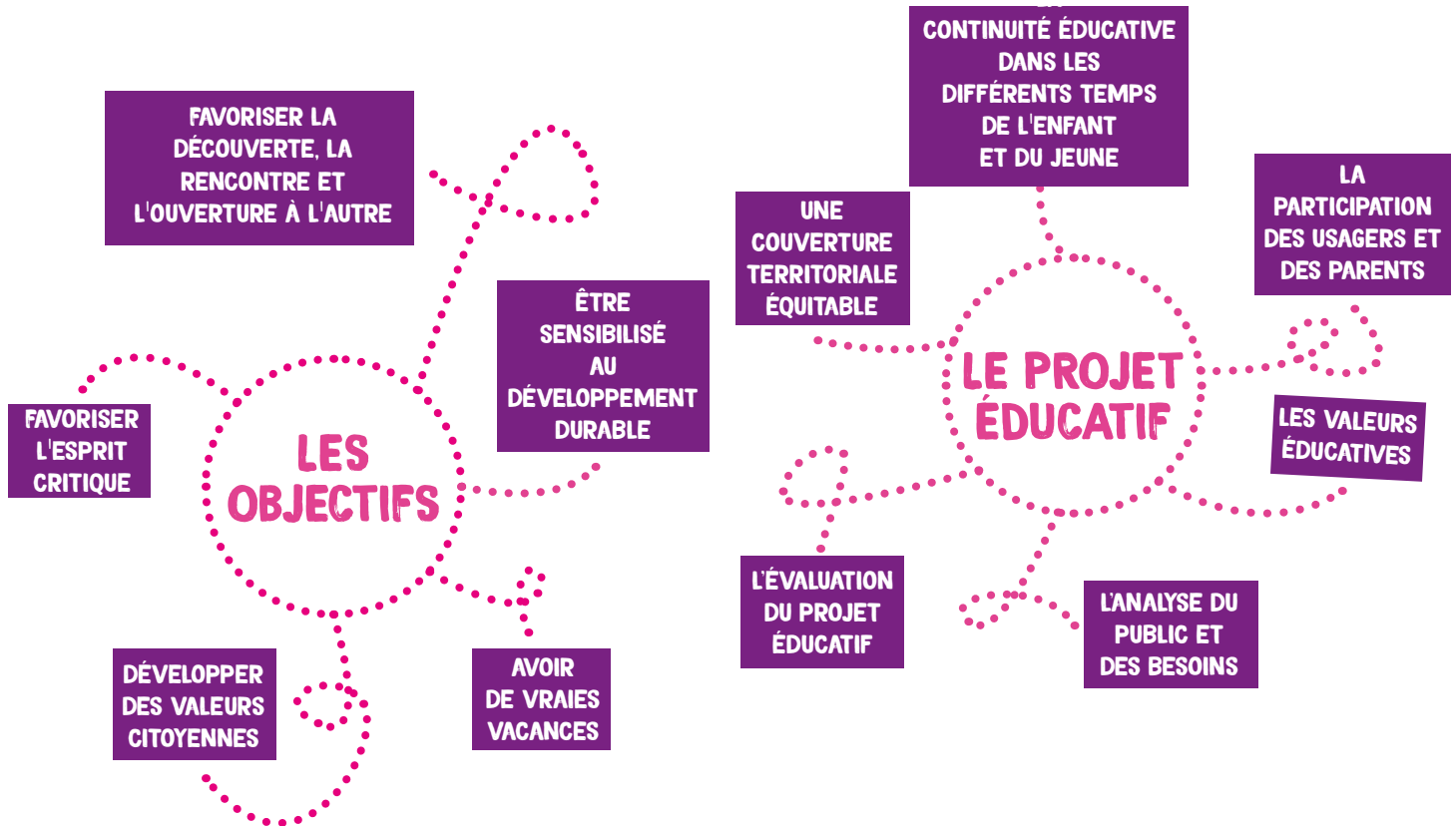

L'équipe

■ LES DIRECTIONS :

CRUAS : RAPHAËLE, SOLÈNE

LE TEIL : VALÉRIE ET BENOIT

ST LAGER BRESSAC : JEAN MICHEL

■ L'ÉQUIPE :

SÈVERINE, JOEL, JULIE, LUDIVINE,

ANOUCHKA, EMMA, MARIE,

BENOIT, FLORIAN, MAËVA, MÉLISSA,

SOLÈNE, NICOLAS, LEBNA, KOLINE



DU 19 AU 23 OCTOBRE

LUNDI 19 OCTOBRE

Esprit Récup. Matin & Yoga Après midi

MARDI 20 OCTOBRE

Esprit Récup. & Yoga

MERCREDI 21 OCTOBRE

Esprit Récup. & Yoga

JEUDI 22 OCTOBRE

Esprit Récup. & Yoga

VENDREDI 23 OCTOBRE

Site & Spectacle avec Cie E.VALANTIN

DU 26 AU 30 OCTOBRE : *Expression autour de la BD, projet réseau Lecture Public, porté par la coordinatrice Culturel de la CCARC*

LUNDI 26 OCTOBRE

BD Matin & Activités sur site

MARDI 27 OCTOBRE

BD & Activités sur site

ou Centre équestre de St Lager Bressac

Mercredi 28 Octobre

BD & Activités sur site

JEUDI 29 OCTOBRE

BD & Activités sur site ou Randonnée autour de St Lager

VENDREDI 30 OCTOBRE

BD & Activités sur site ou Cinéma



DE 4 À 12 ANS

DU 19 AU 23 OCTOBRE 2020
SEMAINE « ENVERS DU DÉCOR »

avec la participation de la compagnie Emilie Valantin...

Création de marionnette
Expression corporelle
Atelier d'écriture de scénario
Mise en scène

Ou

SEMAINE « NOTRE EMPREINTE NATURE »

avec Pays d'Art et d'Histoire, le centre équestre d'Alba

Lecture de paysage
Création d'itinéraire
Relation avec l'animal
Randonnée équestre

DU 26 AU 30 OCTOBRE 2020
SEMAINE « DANS MA BULLE »

Expression autour de la BD, projet réseau Lecture Public, porté par la coordinatrice Culturel de la CCARC.

Diffèrent mode d'expression
Création d'un script
Structure de l'image
Dessin

Ou

SEMAINE « LES AS DU VOLANT »

avec la participation de mobilité 07-26, asso du Teil ; de la prévention routière ; du karting de Montélimar :

Prévention routière
Se déplacer dans ma ville
Entretien de son matériel
Karting

25 PLACES
PAR THÈME

DE 13 À 17 ANS

DU 20 AU 22 OCTOBRE 2020

MINI CAMP « NOTRE EMPREINTE NATURE »

3 jours et 2 nuits en Ardèche pour découvrir ou redécouvrir les paysages qui nous entourent à pied, à cheval et plus encore...

MARDI 27 OCTOBRE 2020

Journée « Les as du Volant » la conduite sous différentes formes !!

JEUDI 29 OCTOBRE 2020

Journée « dans ma bulle » relèves les défis « Bubble » !!



CRUAS

Accueil 8h-18h

**Lieu : Maison des sports - Stade Emile Deidier
Pique nique à la charge des familles**

DU 19 AU 23 OCTOBRE 2020

LUNDI 19 OCTOBRE

Randonnée Châtaigne à St PONS
9h00/17h00 Maison des sports

MARDI 20 OCTOBRE

Chien de traîneaux à Marsanne
9h00/17h00 Maison des sports

MERCREDI 21 OCTOBRE

100 % Loisirs
9h00/17h00 Maison des sports

JEUDI 22 OCTOBRE

Golf à la valdaine
9h00/17h00 Maison des sports

VENDREDI 23 OCTOBRE

Equitation à Alba la romaine
9h00/17h00 Maison des sports

DU 26 AU 30 OCTOBRE 2020

LUNDI 26 OCTOBRE

Jeux de plein air et parcours aventure
9h00/18h00 Maison des sports

MARDI 27 OCTOBRE

Jeux de plein nature et jeux de pistes, vélo à Saoû
9h00/18h00 Maison des sports

MERCREDI 28 OCTOBRE

Escalade « Pied Main » et activité Médiacom »
9h00/17h00 Maison des sports

JEUDI 29 OCTOBRE

Vélo plateau et randonnée vélo
9h00/17h00 Maison des sports

VENDREDI 30 OCTOBRE

Escalade et Karting à Lavilledieu
9h00/17h00 Maison des sports



DE 10 À 13 ANS

DU 19 AU 23 OCTOBRE 2020

LUNDI 19 OCTOBRE

Randonnée Châtaigne à St PONS
9h00/17h00 Maison des sports

Mardi 20 Octobre 2020

Chien de traîneaux à Marsanne
9h00/17h00 Maison des sports

MERCREDI 21 OCTOBRE

100 % Loisirs
9h00/17h00 Maison des sports

JEUDI 22 OCTOBRE

Golf à la valdaine
9h00/17h00 Maison des sports

VENDREDI 23 OCTOBRE

Equitation à Alba la romaine
9h00/17h00 Maison des sports

Accueil 8h-18h

Lieu : Maison des sports - Stade Emile Deidier
Pique nique à la charge des familles

DU 26 AU 30 OCTOBRE 2020

LUNDI 26 OCTOBRE

Jeux de plein air et parcours aventure
9h00/18h00 Maison des sports

MARDI 27 OCTOBRE

Jeux de plein nature et jeux de pistes, vélo à Saoû
9h00/18h00 Maison des sports

MERCREDI 28 OCTOBRE

Escalade « Pied Main » et activité « Médiacom »
9h00/17h00 Maison des sports
12/13 ans Uniquement : Vélo - Paint Ball
9h00/18h00 Maison des sports

JEUDI 29 OCTOBRE

Vélo plateau et randonnée vélo
8h00/17h00 Maison des sports

VENDREDI 30 OCTOBRE

Escalade et Karting à Lavilledieu
9h00/17h00 Maison des sports



DE 14 À 17 ANS

Accueil 8h-18h

**Lieu : Maison des sports - Stade Emile Deidier
Pique nique à la charge des familles**

MERCREDI 21 OCTOBRE

**100 % Loisirs - Soft Paint Ball
9h00/17h00 Maison des sports**

LUNDI 26 OCTOBRE

**Jeux de plein air et parcours aventure
9h00/18h00 Maison des sports**

MERCREDI 28 OCTOBRE

**Vélo - Paint Ball
9h00/18h00 Maison des sports**

VENDREDI 30 OCTOBRE

**Escalade et Karting à Lavilledieu
9h00/17h00 Maison des sports**



PROTOCOLE SANITAIRE

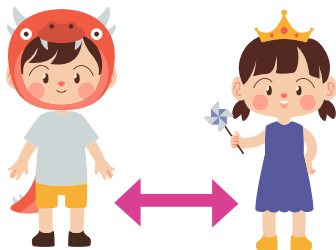

Respectez **une distance nécessaire** avec les autres

Se **désinfecter les mains** dès votre arrivée, et avant/après avoir touché un objet



Être à l'écoute des consignes données par les animateurs

Les parents **ne pourront pas rentrer** dans l'accueil



Les locaux seront adaptés au mieux pour **éviter tout contact**. Les personnels disposeront de tout le matériel sanitaire nécessaire (masques gants, savon, gel ...) pour **garantir la sécurité de votre enfant** et la leur.



/!\ INSCRIPTION UNIQUEMENT À LA SEMAINE

INSCRIPTION UNIQUEMENT SI LE DOSSIER EST COMPLET - RENOUELEMENT DES PIÈCES DU DOSSIER EN DÉBUT D'ANNÉE

A PARTIR DU 2 OCTOBRE À 8H VIA LE PORTAIL FAMILLE : COMMUNAUTÉ DE COMMUNES ARDÈCHE RHÔNE COIRON

POUR LES ALSH DE LE TEIL-ST LAGER BRESSAC OU LE TEIL :
AU PÔLE ENFANCE JEUNESSE LUCIE AUBRAC - 1 PLACE JEAN MACÉ - LE TEIL
DU LUNDI AU VENDREDI DE 8H À 12H / 13H À 16H - 04 75 52 22 04 ou 04 75 50 07 08

POUR L'ALSH DE CRUAS :
8 AVENUE MARCEL CACHIN, 07350 CRUAS
DE 9H À 12H ET DE 13H30 À 16H30
04 75 00 04 11 / 06 47 26 60 90

/!\ VÉRIFIER VOS ACCÈS SUR LE PORTAIL FAMILLES
[HTTP://ALSH-ARDECHERHONECOIRON.INFOROUTES.FR/](http://ALSH-ARDECHERHONECOIRON.INFOROUTES.FR/)

LES AIDES

Nous acceptons les règlements par chèque, espèces, chèques vacances, CB en ligne sur le portail famille.

Votre mairie (CCAS) ou le conseil départemental peuvent accorder des aides suivant les ressources de la famille.