VACANCES

3ans

hiver

13ans

2022

Ardèche Rhône Coiron
COMMUNAUTÉ DE COMMUNES

PORTAIL FAMILLE
ALSH-ARDECHERHONECOIRON.NUMERIAN.FR
INSCRIPTIONS À PARTIR DU 28 JANVIER 2022

Les loisirs collectifs
SUR LE TERRITOIRE

La Communauté de communes Ardèche Rhône Coiron (ARC) propose aux enfants et aux jeunes du territoire de vivre des vacances riches et variées.
Des loisirs collectifs pour tous les goûts (activités artistiques, culturelles, sportives, de détente, de découverte et d'ouverture au monde) sous différentes formes :

- 3 Centres de loisirs couvrant l'ensemble du territoire (Saint-Lager-Bressac, Cruas et Le Teil*)
- 2 Accueils de loisirs sportifs en partenariat avec le Service des Sports du Teil (au départ du Teil et de Cruas)
- 1 séjour 9-13 ans

** Sur Le Teil, la Communauté de communes Ardèche Rhône Coiron (ARC) est partenaire du Centre Socio-Culturel et cofinance les activités du Centre de loisirs organisé par CLEFS.*

Pour toute information sur ce Centre de loisirs, contactez : Cathia HERNANDEZ : cathiahernandez@ lesclefs-csc.fr / 04 75 49 08 96 / 06 63 43 08 96

Découvertes, rires et détentes !

Les lieux d'accueil

3 lieux d'accueil pour offrir aux enfants et aux jeunes du territoire des temps de vacances de proximité.

LES CENTRES DE LOISIRS

p.9

ST-LAGER-BRESSAC

p.11

CRUAS

LES AUTRES FORMULES

p.13

CRUAS
Accueil de loisirs sportif

p.15

LE TEIL
Accueil de loisirs sportif

p.8

LE SÉJOUR
9-13 ANS

Le projet éducatif

La Communauté de communes Ardèche Rhône Coiron a construit son projet éducatif autour de valeurs communes à notre territoire :

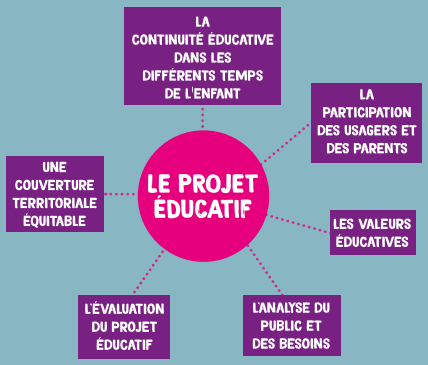

Le service jeunesse

- **LES DIRECTIONS :**

  ST LAGER BRESSAC : Jean-Michel
  CRUAS : Raphaële
  LE TEIL : Valérie et Benoit

Les inscriptions

INFO COVID-19 : LE NOMBRE D'ENFANTS ET DE JEUNES ACCUEILLIS, LES CONDITIONS D'ACCUEIL ET LES ACTIVITÉS SERONT SOUMIS AUX DIRECTIVES EN VIGUEUR, EN LIEN AVEC LA SITUATION SANITAIRE NATIONALE. LES ACTIVITÉS POURRONT ÊTRE ANNULÉES SI ELLES N'ÉTAIENT PAS/PLUS AUTORISÉES PAR L'ETAT OU SI LE RESPECT DES PROTOCOLES SANITAIRES N'ÉTAIT PAS/ PLUS POSSIBLE.

Inscriptions possibles uniquement si le dossier 2022 est complet

A PARTIR DU 28 JANVIER 2022 À 8H VIA LE PORTAIL FAMILLE :
alsh-ardecherhonecoiron.numerian.fr
A partir du 14 février 2022 à 8h pour les communes extèrieures

POUR SAINT-LAGER-BRESSAC :
Pépinière d'entreprise (Le Teil)
Les lundis matin, mercredis journée et vendredis matin
Communauté de communes (Cruas)
Les mardis matin et jeudis journée
04 75 00 04 11 / 06 08 96 08 55

POUR CRUAS :
Communauté de communes (Cruas)
Les jeudis et vendredis
04 75 00 04 11 / 06 47 26 60 90

POUR LES ACCUEILS DE LOISIRS SPORTIFS (LE TEIL ET CRUAS) :
Pôle Enfance-Jeunesse Lucie Aubrac (Le Teil)
04 75 52 22 04 / 06 73 41 91 01

/!\ VÉRIFIER VOS ACCÈS SUR LE PORTAIL FAMILLES

LES AIDES

Nous acceptons les règlements par chèque, espèces, chèques vacances, CB en ligne sur le portail famille.
Votre mairie (CCAS) ou le conseil départemental peuvent accorder des aides suivant les ressources de la famille.

Les équipements à prévoir

CHAQUE JOUR

**Une tenue chaude et confortable
et des chaussures fermées**

POUR LES CENTRES DE LOISIRS DE SAINT-LAGER-BRESSAC ET CRUAS :

Un sac à dos avec :
- Gourde
- Bonnet et écharpe
- Gants chauds
- Change (facultatif)

POUR LES ACCUEILS DE LOISIRS SPORTIFS DE CRUAS ET LE TEIL :

Une tenue sportive et des baskets
Un sac à dos avec :
/!\ PIQUE-NIQUE DANS UN SAC ISOTHERME
- Gourde (1,5l)
- Bonnet et écharpe
- Gants chauds

POUR LES SORTIES NEIGE :
- vêtement de ski
- chaussures étanches
- change

9-13 ans

LE SÉJOUR

Du lundi 14 au vendredi 18 février

Découverte de la montagne !
À La Croix de Bauzon (07)

Direction la Croix de Bauzon,
un chalet rien que pour nous, nous y attend !

Découvrir la montagne en hiver, s'initier à la glisse,
rencontrer une meute au détour d'un sentier...
Et bien d'autres découvertes encore !
Et le soir venu, se retrouver au coin du feu !

Équipement à prévoir :
Liste complète des affaires
fournie à l'inscription.

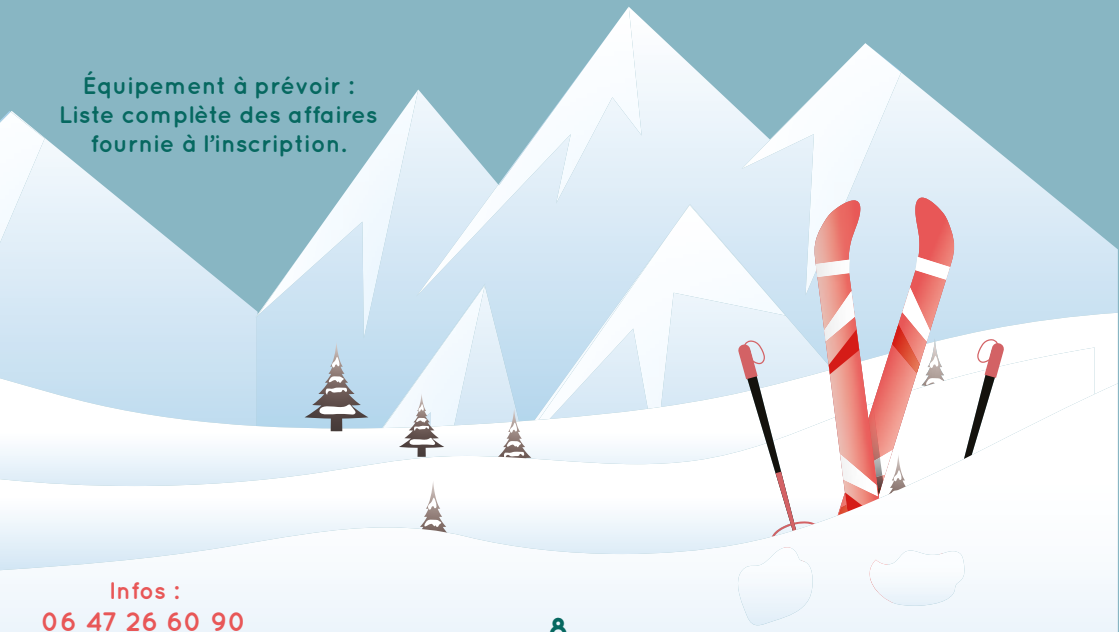

Infos :
06 47 26 60 90

CENTRE DE LOISIRS

SAINT-LAGER-BRESSAC

4-12 ANS

DES VACANCES AU RYTHME DES ENFANTS !

Au cours de ces vacances, nous te proposons de t'épanouir en partageant des temps d'animations à Saint Lager, mais aussi de t'évader à l'occasion de sorties !

Programme sous réserve de modifications en fonction des annonces gouvernementales COVID-19.

INSCRIPTIONS À LA JOURNÉE AVEC REPAS

Accueil de 8h00 à 18h00

Ecole publique - 07210 Saint Lager Bressac

jestlager@ardecherhonecoiron.fr

06 08 96 08 55 / 04 75 50 07 08

4-12 ans

DU 14 AU 18 FÉVRIER

Lundi 14 :
Animations sportives, manuelles et culturelles sur site

Mardi 15 :
Sortie neige à La Chavade (07) : luge, raquettes, ski de fond

Mercredi 16 :
Visite de la caserne des Pompiers de Cruas et ateliers d'initiation aux premiers secours

Jeudi 17 :
4/7 ans Sortie au Parc de loisirs « Savanna » à Valence
8/12 ans Sortie Karting et Bowling à Montélimar

Vendredi 18 :
Intervention sur site de Esprit Récup (activités manuelles et bricolages)

DU 21 AU 25 FÉVRIER

Lundi 21 :
Animations sur site avec Pays d'Art & d'Histoire

Mardi 22 :
Sortie neige à La Chavade (07) : luge, raquettes, ski de fond

Mercredi 23 :
Animations sportives, manuelles et culturelles sur site

Jeudi 24 :
4/7 ans Sortie escalade à la salle « Pied Main » à Rochemaure
8/12 ans Sortie escalade au Pouzin
Après midi sur site

Vendredi 25 :
Randonnée (ou Roller en gymnase si mauvais temps) et sortie cinéma

CENTRE DE LOISIRS

CRUAS

3 – 13 ANS

SPECTACLE DE RUE « LA GRANDE PARADE » !

Cet hiver, on réalise une grande parade avec la venue d'un expert en marionnettes géantes qui nous dévoilera tous les secrets du spectacle de rue...
Nous irons à la découverte des arts du cirque de rue à la Cascade, avant de fabriquer nos propres mascottes géantes avec l'aide d'Esprit Récup.
Sans oublier contes et créativité, pauses sportives et séances de cinéma.
Avant de clôturer ces vacances par une grande parade !!!

Programme sous réserve de modifications en fonction des annonces gouvernementales COVID-19.

INSCRIPTIONS À LA JOURNÉE AVEC REPAS

Accueil de 8h00 à 18h00
Centre de loisirs – 6 Sentier Coursanne – 07350 CRUAS
jecruas@ardecherhonecoiron.fr
06 47 26 60 90

3-13 ans

DU 14 AU 18 FÉVRIER

Lundi 14 :
Découverte du thème et de l'envers du décor du spectacle de rue avec les artistes

Mardi 15 :
A nos ciseaux, on fabrique nos déguisements !!!

Mercredi 16 :
3/5 ans Sortie cinéma
6/13 ans Sortie découverte des arts du cirque à la Cascade

Jeudi 17 :
fabrication de mascottes avec Esprit Recup

Vendredi 18 :
Atelier Batucada ! Percussions à volonté !

DU 21 AU 25 FÉVRIER

Lundi 21 :
Ouvrons grand nos oreilles :
Intervention « conte »

Mardi 22 :
Préparation de la Grande Parade (déguisements, bricolages...)

Mercredi 23 :
3/5 ans Jeux de gymnastique et parcours de motricité
6/13 ans Sortie cinéma

Jeudi 24 :
Touche finale sur nos marionnettes géantes !

Vendredi 25 :
C'est bientôt carnaval...
Grande parade des enfants !

ACCUEIL DE LOISIRS SPORTIF

CRUAS

6 – 13 ANS

S'ÉVADER ET SE DÉPENSER !

Ce programme sportif vient en complémentarité de l'offre en Centre de loisirs « classique ».
C'est une spécificité du territoire, possible grâce au partenariat entre la Communauté de communes ARC et le Service des Sports du Teil.
Si tu es à la recherche de sensations et d'évasion, ce programme est fait pour toi !

Programme sous réserve de modifications en fonction des annonces gouvernementales COVID-19.

INSCRIPTIONS À LA JOURNÉE - REPAS NON FOURNI
/!\ Accueils le matin et le soir de 8h00 à 8h30 et de 17h30 à 18h00
Centre de loisirs – 6 Sentier Coursanne – 07350 CRUAS
/!\ Départ pour les activités à 8h30 – Retour à 17h30
jeleteil@ardecherhonecoiron.fr / jeunesse@ardecherhonecoiron.fr
Benoit : 06 62 28 57 39 / Valérie : 06 73 41 91 01

6-13 ans

Lundi 14 :
Ateliers de gymnastique et sortie piscine à Montélimar

Mercredi 16 :
Sortie à la salle d'escalade Altigrimp à Taulignan (26) et jeux de cibles au gymnase

Lundi 21 :
Ateliers de gymnastique et sortie patinoire à Valence

Mercredi 23 :
Activités sportives au gymnase et sortie au Trampoline Park de Monteux (84)

ACCUEIL DE LOISIRS SPORTIF

LE TEIL

6-13 ANS

S'ÉVADER ET SE DÉPENSER !

Ce programme sportif vient en complémentarité de l'offre en Centre de loisirs « classique ».
C'est une spécificité du territoire, possible grâce au partenariat entre la Communauté de communes ARC et le Service des Sports du Teil.
Si tu es à la recherche de sensations et d'évasion, ce programme est fait pour toi !

Programme sous réserve de modifications en fonction des annonces gouvernementales COVID-19.

/!\ INSCRIPTIONS À LA JOURNÉE - REPAS NON FOURNI
Accueils le matin et le soir : 8h00 à 9h00 / 17h00 à 18h00
Départ pour les activités 9h00 – Retour 17h00

/!\ Nouveau lieu d'accueil : Ecole du Centre – 07400 LE TEIL
jeleteil@ardecherhonecoiron.fr / jeunesse@ardecherhonecoiron.fr
Benoit : 06 62 28 57 39 / Valérie : 06 73 41 91 01

6-13 ans

DU 14 AU 18 FÉVRIER

Lundi 14 :
Ateliers de gymnastique et sortie piscine à Montélimar

Mardi 15 :
Sortie neige à La Chavade (07) : luge, raquettes, ski de fond
/!\ départ 8h / Retour 18h30

Mercredi 16 :
Sortie à la salle d'escalade Altigrimp à Taulignan (26) et jeux de cibles au gymnase

Jeudi 17 :
Sortie ski de piste à Font d'Urle (26)
/!\ départ 8h / Retour 18h30

Vendredi 18 :
6/9 ans Sortie luge à Villard-de-Lans (38)
10/13 ans Sortie ski de piste à Villard-de-Lans (38) **(pour skieur confirmé)**
/!\ départ 8h / Retour 18h30

DU 21 AU 25 FÉVRIER

Lundi 21 :
Ateliers de gymnastique et sortie patinoire à Valence

Mardi 22 :
Sortie neige à La Chavade (07) : luge, raquettes, ski de fond
/!\ départ 8h / Retour 18h30

Mercredi 23 :
Activités sportives au gymnase et sortie au Trampoline Park de Monteux (84)

Jeudi 24 :
Sortie ski de piste à Font d'Urle (26)
/!\ départ 8h / Retour 18h30

Vendredi 25 :
Randonnée (ou Roller en gymnase si mauvais temps) et sortie cinéma

Nous vous souhaitons de très belles vacances !

Ardèche Rhône Coiron
COMMUNAUTÉ DE COMMUNES

ALLOCATIONS FAMILIALES
Caf de l'Ardèche

Ardèche 07
LE DÉPARTEMENT