



De découvertes en créations

Actions d'Éducation Artistique et Culturelle

Saison

2022-2023

C'est quoi l'Éducation Artistique et Culturelle ? (EAC)

△ L'EAC c'est découvrir des oeuvres, rencontrer les artistes, acquérir des connaissances, partager une culture riche et diversifiée. L'EAC contribue à la formation et à l'émancipation de la personne et du citoyen, à travers le développement de sa sensibilité, de sa créativité et de son esprit critique.

L'EAC sur Ardèche Rhône Coiron

△ Ardèche Rhône Coiron déploie des actions de l'Éducation Artistique et Culturelle depuis plusieurs années sur l'ensemble des communes. En gardant à cœur de toucher les publics : enfants de différents âges, familles, seniors... Par de nombreux partenariats, les programmes veulent favoriser l'accès de l'offre culturelle au plus grand nombre.

Ces actions s'inscrivent dans des Contrats Territoriaux d'Éducation Artistique et Culturelle (C.T.E.A.C.) de 3 ans et se construisent avec des professionnels de la culture, de l'éducation, de l'action sociale, etc.

BILAN ÉDUCATION ARTISTIQUE ET CULTURELLE DE 2018 À 2022

- 2018-2019
- 2019-2020
- 2020-2021
- 2021-2022

RAYONNEMENT

Chaque année plusieurs actions se déroulent dans des structures dont le rayonnement et les publics dépassent largement leur périmètre communal : collèges et lycées, crèches, Relais Petite Enfance ou centres de loisirs.

Lorsque des actions ont lieu dans une école du RPI (St-Lager-Bressac, St-Bauzile et St-Vincent-de-Barrès); l'ensemble des enfants scolarisés de ses 3 communes sont concernés.

Aussi, des propositions régulières s'adressent aux habitants quelques soient leurs communes d'origines.

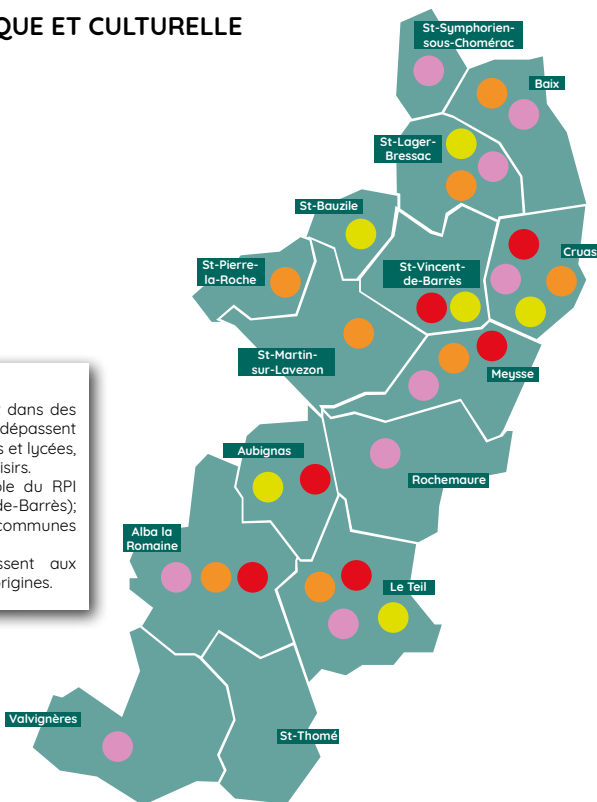

2022 - 2023 tout un programme !

▷ ARTISTES D'ALBA DANS LES ANNÉES 50 (arts plastiques et histoire de l'art)

Elèves d'Alba-la-Romaine ; élèves de l'école et du collège Gabriel Longueville au Teil
 Château de Vogüe, enfants et amis d'Alba, Elsa Ohana

▷ DE NOS CURIOSITÉS (danse, musique, photographie, arts plastiques)

Elèves de maternelle de Rochemaure et de l'école du Centre au Teil
 Cie Instabili, Naimiko Prod

▷ IMMERSION VÉNÉZUÉLIENNE (chant, percussions)

Elèves des lycées Xavier Mallet et St-André au Teil ; écoles de musiques et chorales ; habitants de la CCARC
 SMAC 07, Parranda la Cruz

▷ JUNGLE POETICS (musique, vidéo, écriture)

Elèves du collège Marcel Chamontin et résidents de la maison de retraite Les Peupliers au Teil
 Lez'arts collectifs, Condors Vision Production

▷ LES IMPROBABLES (théâtre contemporain)

Elèves de Baix et de St-Lager-Bressac ; habitants de la CCARC
 Cie La Ligne, Histoire de Dire

▷ MONDES DU CINÉMA (audiovisuel, cinéma)

Adolescents de la CCARC ; élèves de l'école de St-Bauzile ; élèves de Cruas
 Maison de l'image, service cinéma communautaire

▷ PORTRAITS DE FEMMES ARTISTES (radio, cinéma documentaire)

Elèves de l'école et du collège Gabriel Longueville ; adolescents et adultes de la CCARC
 Ardèche Images, Radio Micheline

▷ TCHATCHADES ET GALÉJADES (rencontres théâtrales participatives)

Habitants, associations de la CCARC
 La Cascade

Contact

Myriam NIMER - BERTHES Cheffe de projet culture

6 rue Henri Dunant - 07400 Le Teil

04 75 52 22 05 / 06 47 88 65 14 / m.nimerberthes@ardecherhonecoiron.fr

Les actions illustrées ici se sont déroulées dans et pour des équipements, structures et villages d'Alba-la-Romaine, Aubignas, Cruas, Le Teil, St-Lager-Bressac, St-Bauzile, St-Vincent-de-Barrès.

Lycéens et séniors



Habitants



Écoles de musique



Élèves de primaire, lycéens, habitants

Élèves de primaire, accueils de loisirs intercommunaux, habitants



Les publics mobilisés