

Ardèche
Rhône
Coiron

COMMUNAUTÉ DE COMMUNES

Accueils de Loisirs

PROGRAMME

HIVER 2025

24 FÉVRIER > 7 MARS

DE 3 À 13 ANS

**INSCRIPTIONS À PARTIR
DU 11 FÉVRIER 2025**

espacefamille.aiga.fr/2423576



Les loisirs collectifs

SUR LE TERRITOIRE

La Communauté de communes Ardèche Rhône Coiron propose aux enfants et aux jeunes du territoire de vivre des vacances riches et variées.

Des loisirs collectifs pour tous les goûts (activités artistiques, culturelles, sportives, de détente, de découverte et d'ouverture au monde) sous différentes formes :

- 3 accueils de loisirs couvrant l'ensemble du territoire (Saint-Lager-Bressac, Cruas et Le Teil*)
- 1 accueil de loisirs sportif (Le Teil)
- 1 séjour 9-13 ans
- 1 programme d'activités « 11-17 ans »

* Sur Le Teil, la Communauté de communes Ardèche Rhône Coiron (ARC) est partenaire du Centre Socio-Culturel et cofinance les activités de l'accueil de loisirs organisé par CLEFS.

Pour toute information sur ce Centre de loisirs, contactez : Cathia HERNANDEZ : cathiahernandez@lesclefs-csc.fr / 04 75 49 08 96 / 06 63 43 08 96

Tous les centres vous accueillent, quelle que soit votre commune de résidence



Les lieux d'accueil

>> Les accueils de loisirs

p.8

ST-LAGER-BRESSAC

p.10

CRUAS

>> Les autres formules

p.7

SÉJOUR
8-10 ANS

p.12

LE TEIL
Accueil de loisirs sportif

p.14

PROGRAMME
11/17 ANS

Le projet éducatif

En lien et en complémentarité avec les autres acteurs éducatifs (famille, école, clubs et associations...), les accueils de loisirs intercommunaux sont ouverts sur le monde et sur l'environnement naturel, culturel et humain du territoire. Cela se traduit dans les intentions éducatives suivantes :

Les accueils de loisirs

- Des espaces privilégiés pour développer des démarches de sensibilisation et d'éducation à la nature, à l'environnement et à la santé
- Des aires de pratique de la citoyenneté et du vivre-ensemble
- Des espaces pour développer sa créativité et s'ouvrir à toutes les formes de cultures
- Offrent de vrais temps de vacances
- Ouvrent un champ d'épanouissement et d'émancipation

Le service jeunesse

CRUAS

Raphaële

LE TEIL

Valérie et Benoit

ST-LAGER-BRESSAC

Jean-Michel



Les inscriptions



Inscriptions possibles uniquement si le dossier 2025 est complet et si votre espace famille est actif : mode d'emploi



À PARTIR DU 11 FÉVRIER 2025 À 7H SUR L'ESPACE FAMILLE

espacefamille.aiga.fr/2423576

A partir du 21 février 2025 à 7h pour les communes extérieures



POUR SAINT-LAGER-BRESSAC

Pépinière d'entreprises Le Faisceau Sud (Le Teil)

Les lundis et mardis matin, mercredis journée et vendredis matin

Communauté de communes (Cruas)

Les jeudis journée

04 28 95 01 70 / 06 08 96 08 55



POUR CRUAS

Communauté de communes (Cruas)

Les mardis et jeudis

04 75 00 04 11 / 06 47 26 60 90



POUR L'ACCUEIL DE LOISIRS SPORTIF

Pôle Enfance-Jeunesse Lucie Aubrac (Le Teil)

04 75 52 22 04 / 06 86 57 09 61

Renseignements : alsh@ardecherhonecoiron.fr

LES AIDES

Nous acceptons les règlements par CB, chèque, chèques vacances et CB en ligne sur l'espace famille.

Votre Mairie (CCAS) ou le Conseil départemental peuvent accorder des aides suivant les ressources de la famille.

Les équipements à prévoir

CHAQUE JOUR une tenue chaude et confortable

POUR LES CENTRES DE LOISIRS DE ST-LAGER-BRESSAC ET CRUAS :

Un sac à dos avec :

- Bonnet
- Gourde
- Gants chauds
- Change (facultatif)

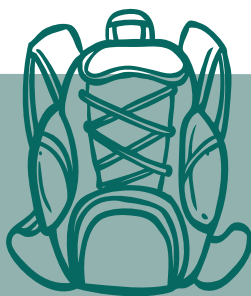

POUR L'ACCUEIL DE LOISIRS SPORTIF DU TEIL :

Une tenue sportive et des baskets

Un sac à dos avec :

/!\ PIQUE-NIQUE DANS UN SAC ISOTHERME

- Bonnet
- Gourde (1,5l)
- Gants chauds

Des Ardéchois dans la ville

SÉJOUR

8-10 ans

3 > 7 MARS

Viens découvrir Toulouse, une ville haute en couleurs ! Là-bas, art et sciences se mêlent et nous font toucher les étoiles. Du Muséum d'histoires naturelles jusqu'à la Cité de l'espace, les découvertes seront au rendez-vous.

 Hébergement en dur

 Pension complète



PLACES DISPONIBLES

24 enfants

PRÉ-INSCRIPTIONS

Du 17 au 29 janvier

+ D'INFOS

06 47 26 60 90

www.ardecherhonecoiron.fr

**Ardèche
Rhône
Coiron**
COMMUNAUTÉ DE COMMUNES



Saint-Lager-Bressac

ACCUEIL DE LOISIRS

4-12 ANS

DES VACANCES AU RYTHME DES ENFANTS !

Au cours de ces vacances, nous te proposons de t'épanouir en partageant des temps d'animations à Saint-Lager, mais aussi de t'évader à l'occasion de sorties !

Programme sous réserve de modifications

INSCRIPTIONS À LA JOURNÉE AVEC REPAS

Accueil de 8h à 18h

Ecole publique - 07210 Saint Lager Bressac

jestlager@ardecherhonecoiron.fr

06 08 96 08 55 / 04 28 95 01 70

4-12 ans



DU 24 AU 28 FÉVRIER

Lundi 24 :

Animations sur site

Mardi 25 :

Animations sur site & sortie cinéma l'après-midi

Mercredi 26 :

Sortie à la Grotte Chauvet 2

Jeudi 27 :

Atelier de bricolage avec Esprit Récup'

Vendredi 28 :

Sortie à La Chavade (07)* :

4/12 ANS randonnée en raquettes et luge

8/12 ANS ski de fond

DU 3 AU 7 MARS

Lundi 3 :

Animations sur site – Jeux avec la Médiathèque et Ardéjeux

Mardi 4 :

Animations sur site + atelier avec Ardelaine

Mercredi 5 :

4/12 ANS Sortie au Monde de Merlin (Bourg-lès-Valence - 26)

8/12 ANS Sortie à la Patinoire

Jeudi 6 :

Animations sur site

Vendredi 7 :

Animations sur site & spectacle de théâtre « A l'abordage ! »

** Sous réserve de conditions météo favorables - programme sous réserve de modifications*



Crucas

ACCUEIL DE LOISIRS

3-12 ANS

« CHOSES ET AUTRES » À LA PRÉVERT

Quand une chose en chasse une autre... Une pause, une respiration, pour nous permettre de laisser voguer notre imagination...

Cassandra et Pierre, de la Compagnie « Haut les Mains », en résidence au METT, nous accompagneront pendant ces vacances pour prendre le temps de rêver de « Choses et Autres » avec l'aide des poèmes de M. Jacques !

Programme sous réserve de modifications

INSCRIPTIONS À LA JOURNÉE AVEC REPAS

Accueil de 8h à 18h

Accueil de loisirs - 6 Sentier Coursanne - 07350 CRUAS

jecruas@ardecherhonecoiron.fr

06 47 26 60 90

3-12 ans



DU 24 AU 28 FÉVRIER

Lundi 24 :

À la rencontre de « Quelqu'un »
Atelier découverte du thème

Mardi 25 :

« En ce temps-là »
Atelier d'expression
théâtrale

Mercredi 26 :

« Tant bien que mal »
Atelier d'expression
théâtrale

Jeudi 27 :

« Familiale »
Sortie à la montagne

Vendredi 28 :

« Charade » :
Jeux au Centre

DU 3 AU 7 MARS

Lundi 3 :

« Choses et Autres »
Sortie spectacle au METT
(Le Teil)

Mardi 4 :

« Chanson du vitrier »
Atelier d'expression
théâtrale

Mercredi 5 :

« Page d'écriture »
Final des ateliers et
restitution

Jeudi 6 :

« Quartier libre »
Sortie au Trampoline Park

Vendredi 7 :

'Vous « Ne rêvez pas » ?!
Jeux au Centre



Le Teil

ACCUEIL DE LOISIRS SPORTIF

6-13 ANS

S'ÉVADER ET SE DÉPENSER !

Ce programme sportif vient en complémentarité de l'offre en accueil de loisirs « classique ». C'est une spécificité du territoire, possible grâce au partenariat entre la Communauté de communes ARC et le Service des Sports du Teil.

Si tu es à la recherche de sensations et d'évasion, ce programme est fait pour toi !

Programme sous réserve de modifications

INSCRIPTIONS À LA JOURNÉE SANS REPAS
Accueils le matin et le soir : 8h à 9h / 17h à 18h
Départ pour les activités 9h - Retour 17h

!/\ Lieu d'accueil : **École Rosa Parks** - 37 av. de l'Europe unie 07400 LE TEIL
jeleteil@ardecherhonecoiron.fr / jeunesse@ardecherhonecoiron.fr
04 75 52 22 04 / 06 86 57 09 61

6-13 ans

/!\ Pour toutes les sorties en montagne, prévoir une tenue chaude et imperméable ainsi que des chaussures adaptées.

DU 24 AU 28 FÉVRIER

Lundi 24 :

Sortie à La Chavade (07)
randonnée raquettes &
jeux dans la neige*

/!\ retour 18h

Mardi 25 :

Tir à l'arc et sortie piscine à
Aloha (Montélimar)

Mercredi 26 :

Sortie à Font d'Urle (26) :
ski de piste*

/!\ départ 8h / retour 18h

Jeudi 27 :

Sortie à la salle d'escalade
« The Roof Vercors »
(Bourg-de-Péage - 26)

Vendredi 28 :

Sortie à La Chavade (07) :
ski de fond*

/!\ retour 18h

DU 3 AU 7 MARS

Lundi 3 :

Sortie à Villard-de-Lans
(38)*

6/9 ANS luge park

/!\ départ 8h / retour 18h

10-13 ANS ski de piste

/!\ départ 8h / retour 19h

Mardi 4 :

Jeux de cible &
gymnastique

Mercredi 5 :

Sortie à Font d'Urle (26) :
ski de piste*

/!\ départ 8h / retour 18h

Jeudi 6 :

Sortie au mini-golf et laser
park à Valence (26)

Vendredi 7 :

Sortie à La Chavade (07) :
randonnée en raquettes &
jeux dans la neige*

/!\ retour 18h

* Sous réserve de conditions météo favorables -
programme sous réserve de modifications

Découvrez Le programme POUR LES 11-17 ANS



www.ardecherhonecoiron.fr
Renseignements : alsh@ardecherhonecoiron.fr

Inscriptions à partir du 11 février sur l'espace famille :
espacefamille.aiga.fr/2423576

*Nous vous
souhaitons
de très belles
vacances !*